

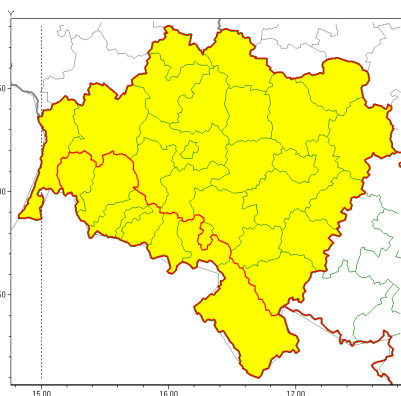

Zasięg ostrzeżeń w województwie

Intensywne opady deszczu
2021-05-01 13:10



Intensywne opady śniegu
2021-05-01 13:10

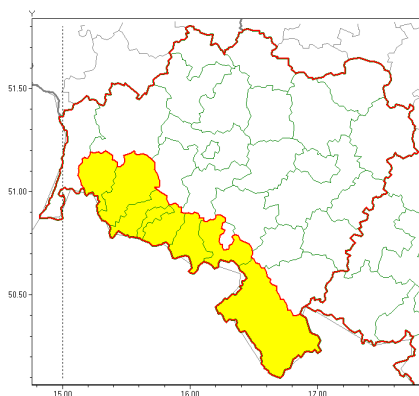

Silny wiatr
2021-05-01 13:10

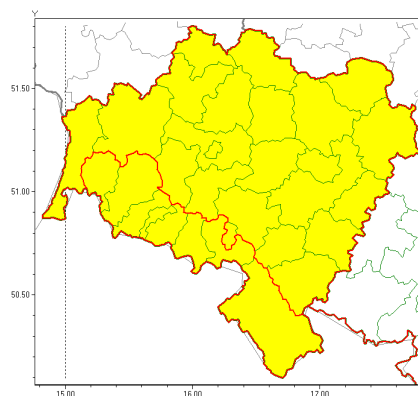

WOJEWÓDZTWO DOLNO ŁĄSKIE
OSTRZEŻENIA METEOROLOGICZNE ZBIORCZO NR 62
WYKAZ OBOWIAZUJĄCYCH OSTRZEŻEŃ
o godz. 13:10 dnia 01.05.2021

Zjawisko/Stopień zagrożenia	Intensywne opady deszczu/1
Obszar (w nawiasie numer ostrzeżenia dla powiatu)	powiaty: bolesławiecki(33), dzierżoniowski(41), głogowski(29), górowski(30), jaworski(35), Jelenia Góra(48), kamiennogórski(48), karkonoski(48), kłodzki(51), Legnica(33), legnicki(33), lubański(49), lubiński(29), lwówecki(49), milicki(32), oleśnicki(32), oławski(32), polkowicki(29), strzebiński(36), redzki(30), widnicki(37), trzebnicki(32), Wałbrzych(48), wałbrzyski(50), wołowski(29), Wrocław(33), wrocławski(33), ząbkowicki(45), zgorzelecki(41), złotoryjski(35)
Ważność	od godz. 02:00 dnia 02.05.2021 do godz. 15:00 dnia 02.05.2021
Prawdopodobieństwo	90%
Przebieg	Prognozowane są opady deszczu o natężeniu umiarkowanym, okresami silnym. Prognozowana całkowita suma opadów od 20 mm do 40 mm, miejscami 50 mm.
SMS	IMGW-PIB OSTRZEGA: DESZCZ/1 dolno łąskie (wszystkie powiaty) od 02:00/02.05 do 15:00/02.05.2021 Suma opadów do 50 mm. Dotyczy powiatów: wszystkie powiaty.
RSO	Woj. dolno łąskie (wszystkie powiaty), IMGW-PIB wydał ostrzeżenie pierwszego stopnia o intensywnych opadach deszczu
Uwagi	Brak.
Zjawisko/Stopień zagrożenia	Intensywne opady śniegu/1
Obszar (w nawiasie numer ostrzeżenia dla powiatu)	powiaty: Jelenia Góra(49), kamiennogórski(49), karkonoski(49), kłodzki(52), lubański(50), lwówecki(50), wałbrzyski(51)
Ważność	od godz. 06:00 dnia 02.05.2021 do godz. 15:00 dnia 02.05.2021



Prawdopodobieństwo	80%
Przebieg	Na obszarach powyżej 800 m n.p.m. prognozowane są opady śniegu powodujące miejscami przyrost pokrywy śnieżnej od 5 cm do 15 cm.
SMS	IMGW-PIB OSTRZEGA: NIEG/1 dolnośląskie (7 powiatów) od 06:00/02.05 do 15:00/02.05.2021 przyrost pokrywy o 15 cm. Dotyczy powiatów: Jelenia Góra, kamiennogórski, karkonoski, kłodzki, lubuski, lwówecki i wałbrzyski.
RSO	Woj. dolnośląskie (7 powiatów), IMGW-PIB wydał ostrzeżenie pierwszego stopnia o intensywnych opadach śniegu
Uwagi	Brak.
Zjawisko/Stopień zagrożenia	Silny wiatr/1
Obszar (w nawiasie numer ostrzeżenia dla powiatu)	powiaty: bolesławiecki(34), dzierżoniowski(42), głogowski(30), górowski(31), jaworski(36), Jelenia Góra(50), kamiennogórski(50), karkonoski(50), kłodzki(53), Legnica(34), legnicki(34), lubuski(51), lubuski(30), lwówecki(51), milicki(33), oleśnicki(33), oławski(33), polkowicki(30), strzeliński(37), redzki(31), widnicki(38), trzebnicki(33), Wałbrzych(49), wałbrzyski(52), wołowski(30), Wrocław(34), wrocławski(34), ząbkowicki(46), zgorzelecki(42), złotoryjski(36)
Ważność	od godz. 11:00 dnia 02.05.2021 do godz. 18:00 dnia 02.05.2021
Prawdopodobieństwo	70%
Przebieg	Prognozuje się wystąpienie wiatru o średniej prędkości od 25 km/h do 35 km/h, w porywach do 75 km/h, z północnego-zachodu i zachodu.
SMS	IMGW-PIB OSTRZEGA: WIATR/1 dolnośląskie (wszystkie powiaty) od 11:00/02.05 do 18:00/02.05.2021 prędkość do 35 km/h, porywy do 75 km/h, NW i W. Dotyczy powiatów: wszystkie powiaty.
RSO	Woj. dolnośląskie (wszystkie powiaty), IMGW-PIB wydał ostrzeżenie pierwszego stopnia o silnym wietrze
Uwagi	Brak.
Dyżurny synoptyk IMGW-PIB	Marek Kurowski
Opracowanie niniejsze i jego format, jako przedmiot prawa autorskiego podlega ochronie prawnej, zgodnie z przepisami ustawy z dnia 4 lutego 1994r o prawie autorskim i prawach pokrewnych (dz. U. z 2006 r. Nr 90, poz. 631 z późn. zm.). Wszelkie dalsze udostępnianie, rozpowszechnianie (przedruk, kopiowanie, wiadomości sms) jest dozwolone wyłącznie w formie dosłownej z bezwzględnym wskazaniem źródła informacji tj. IMGW-PIB.	